



Tfno: 684164837

Email: reservas@viajesastroboy.com

Web: <https://www.viajesastroboy.com/>

Ficha viaje

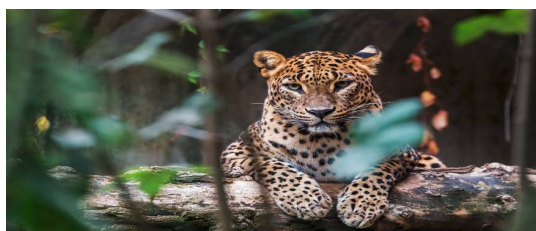

Sri Lanka Fotográfica - Ruta Invierno

Sin duda el recorrido más fotogénico por Sri Lanka.

Resumen del viaje

Noches en: **Nuwara Eliya, P.N. Yala, Bentota, Colombo, Sigiriya**

Visitando: **Colombo, Galle, Pinnawala, Dambulla, Polonnaruwa, Matale, Kandy, Nuwara Eliya, P.N. Yala, Bentota, Sigiriya**

Itinerario ampliado

Día 1

Llegada al Aeropuerto de Colombo. A la salida nuestro chófer les estará esperando, para darles la bienvenida y salida por carretera hacia Nuwara Eliya. Serán unas 5 hrs de carretera, con algunas paradas por el camino, donde podrán admirar el maravilloso paisaje que esconde Sri Lanka, Llegada al hotel y resto del día libre.

Día 2

Salida hacia Yala. Por la tarde traslado hacia el Parque Nacional de Yala. A la llegada les esperará un increíble safari en el Parque Nacional de Yala (duración aprox. 3hrs.). Este Parque Nacional abarca 126.786 hectáreas incluyendo la Reserva Natural Estricta (Bloque II). El más conocido es el Bloque I (14,101 hectáreas) que se estableció en 1938. Yala es famosa por sus grandes manadas y cantidad de elefantes, leopardos, ciervos manchados, sambhur, cocodrilos, mangostas, jabalíes, búfalos salvajes y más de 130 especies de aves. Regreso al hotel, tras esta fascinante tarde.

Día 3

A la hora indicada, salida por carretera hacia Galle. En ruta tendremos la oportunidad de ver los mundialmente famosos pescadores zancudos. Por la tarde podrán conocer el famoso Fuerte Holandés. Galle es la ciudad más importante de la Costa Sur, cuyo punto de referencia más antiguo es el inmenso Fuerte Portugués y Holandés, "Patrimonio de la Humanidad" en el que se encuentra la ciudad central. Algunos creen que es el "Tarsis" del Antiguo Testamento, al cual el Rey Salomón envió sus buques mercantes, y al cual Jonás huyó del Señor. Actualmente, el fuerte de Galle no muestra evidencia de los fundadores portugueses. Los holandeses incorporaron la muralla norte en 1663. Una segunda pared más alta se construyó dentro de ella. Entre las dos murallas, un pasaje cubierto conectaba el bastión central con los dos medios baluartes del Fuerte con vistas al mar. Tras esta visita, Sea Turtle Farm, conéctate con las criaturas majestuosas del mundo. El criadero de tortugas cría, descarga y rehabilita tortugas marinas en peligro de extinción de cualquier edad. Visite el paraíso con uno de los ayudantes eruditos, que le mostrará sobre estas criaturas misteriosas. También tendrá la oportunidad de sostener y, con algo de suerte, liberar a los animales de vuelta a las olas salvajes.

Día 4

A la hora indicada traslado al hotel de Colombo. Resto del día libre para descubrir esta ciudad.

Día 5

Recogida en el hotel por nuestro guía, el cual se presentará y les dará la info para el resto del tour, hacia el interior de Sri Lanka. Antes de salir de Colombo, realizaremos una visita panorámica de la ciudad. Como muchas ciudades capitales en los países en desarrollo, Colombo está cambiando

rápidamente de cara. Casi de la noche a la mañana, los rascacielos surgen de donde alguna vez estuvieron los edificios antiguos. Sin embargo, en algunas partes, se conserva el encanto del viejo mundo. Por ejemplo, hay una torre de reloj de 100 años y varios edificios coloniales construidos en el Reino Unido. Otros lugares de interés son el bazar Pettah donde se puede comprar gangas, un templo hindú y budista, zonas residenciales donde se encuentran casas señoriales de los ricos y el Salón Internacional de Conferencias Bandaranaike Memorial (BMICH), un obsequio directo a Sri Lanka. de la República Popular de China. En el camino hacia Pinnawala, realizarán una parada para conocer el impresionante Orfanato de elefantes de Pinnawala. El orfanato ofrece a los visitantes la mejor oportunidad de ver una gran cantidad de elefantes a corta distancia. El orfanato se estableció en 1975 y comenzó con siete elefantes huérfanos. Hoy, algunos de estos huérfanos disfrutan de la fortuna de ver a sus nietos nacidos en el mismo lugar. Asistido por expertos en elefantes locales y extranjeros, Pinnawala comenzó un exitoso programa de cría en cautiverio donde el primer bebé elefante nació en 1984. Es muy interesante visitar este lugar a la hora de la alimentación para ver a los bebés elefantes siendo alimentados con biberón o para tener la oportunidad de ver a toda la manada tomándose un baño en el río cercano. Por la tarde en ruta visitarán los templos que se encuentran en las cuevas de Dambulla. Aislada del resto del mundo, el templo de la cueva de Dambulla es el más notable de todos los numerosos santuarios de cuevas en Sri Lanka. Con una historia misteriosa que data del siglo I o II, el templo de la Cueva alberga diferentes monumentos y estatuas religiosas, entre ellas 48 de las estatuas de Buda; son estatuas de Upulvan (Vishnu) y Saman que datan del siglo XII. Llegada al hotel y tiempo libre para descansar después de este apasionante día.

Día 6

Salida por carretera hacia la zona de Sigiriya antes de desayunar. A la llegada subirán a la roca de Sigiriya del siglo V, que es un sitio del patrimonio mundial, construido por el rey Kashyapa (477-495 dC). El "Lion Rock" es una ciudadela de belleza inusual que se eleva a 200 metros de la selva. Un foso, una muralla y extensos jardines, incluidos los famosos jardines acuáticos, hacen sonar la base de la roca. Es aquí donde veremos los frescos de renombre mundial de las "doncellas celestiales" de Sigiriya, pintados con pigmentos de tierra en yeso, que se encuentran en un bolsillo protegido de la roca que se acerca por una escalera de caracol. Regreso al hotel para desayunar. A continuación, se dirigirán hacia la ciudad antigua de Polonnaruwa (aprox. 57km, 1hrs30mins). En Polonnaruwa les espera la visita de la ciudad. Conocida como la capital medieval de la isla (construida en los siglos XI y XII dC) saltó a la fama después del declive de Anuradhapura. Es patrimonio mundial. Muchas de las ruinas están en excelentes condiciones. Su gran lago artificial, el Parakrama Samudra que cubre un área de 6.000 acres, alimenta una red de canales de riego y tanques menores. Las ruinas del Palacio Real, el Gal Viharaya que tiene 4 espléndidas estatuas de Buda en posturas "verticales", "sedentarias" y "recostadas" talladas en roca, el auditorio, el baño de loto y la estatua del rey Parakramabahu. Traslado al hotel y resto del día libre.

Día 7

Salida hacia Matale, y visita en ruta de los Matale Spice Gardens donde tendrá la oportunidad de ver muchas especias como canela, cardamomo, enredaderas de pimienta y todos los otros árboles de especias, plantas y enredaderas que se plantan aquí. Los productos de especias también estarán disponibles para quienes deseen comprarlos. Durante la visita obtendrán la explicación sobre cada planta que crece en los jardines. Llegada a Kandy donde, si la hora de salida de su vuelo lo permite,

se visitará el Temple of the Tooth Relic. Continuación hacia el aeropuerto de Colombo.

Incluido

- Traslado de llegada con asistencia
- Traslado de salida con asistencia
- Transporte entre ciudades: bus
- Guía Turístico en castellano
- 6 desayunos 5 cenas
- Hoteles, Régimen Alimenticio, Visitas y guías según se especifique o no, en el itinerario

No Incluido

- Vuelos internacionales
- Tasas de aeropuerto
- Bebidas
- Propinas
- Maleteros
- Seguros
- Visados, si fueran necesarios.
- Las entradas que no estén expresamente mencionadas en el itinerario día a día, no están incluidas.

Condiciones

Recomendamos vuelos de llegada como muy tarde a las 13:00. Recomendamos vuelos de salida después de las 21:00, si el vuelo de salida es anterior (aunque siempre tendrá que ser mínimo a las 18:00), no se podrá visitar el templo de Kandy. A tener en cuenta: Las llegadas pueden ser durante todo el día, sabiendo que, si dos llegadas coinciden en menos de 3hrs, los que lleguen primero esperarán a los que llegan más tarde, para realizar el traslado en regular. Las llegadas antes de las 08 am, o posteriores a las 22 pm, tendrán suplemento de Traslado en Privado, recuerde reservarlo..

NOTAS IMPORTANTES COMUNES A TODOS LOS PROGRAMAS: En reservas para 1 solo pax, normalmente duplica el precio de la doble (la mayoría de los circuitos son mínimo 2 personas), hasta que el receptivo informa si hay más pasajeros y aplica el coste correcto de single. Llegadas o salidas fuera de horarios laborables, suelen conllevar suplemento en los traslados. El orden de las visitas puede variar respecto al itinerario descrito, ocurre sobre todo en programas con salidas diarias. La información final la dan los receptivos una vez en destino. Por regla general los transportes turísticos que estén incluidos en los programas, admiten un máximo de 1 maleta por pasajero pudiendo cobrar una cantidad por equipaje extra. Si incluye vuelos domésticos, suelen admitir un máximo de 15 kilos. Dado que no existe un estándar, cualquier extra relativo a sobrepeso o cantidad de maletas, será pagado en destino directamente por el pasajero. Una vez realizada la reserva, si el hotel de programa no tuviera disponibilidad se ofrecerá otro de características similares. Los operadores pueden reservarse el derecho a cambiar el hotel, incluso estando el pasajero en destino, siempre que sea dentro de la misma categoría o superior, y la reserva no se haya efectuado sobre un hotel en concreto. En general no se recomiendan las habitaciones triples. En algunos países la 3ª cama puede ser una turca o plegatin (no cómoda); en otros pueden ser dos camas de matrimonio. La petición de habitaciones con cama de matrimonio (DOBLE) o dos camas (TWIN) es solo informativa y no se garantiza, depende siempre del establecimiento en el momento del check in. De la misma manera las cortesías de Luna de Miel dependen únicamente del establecimiento y no se garantizan. Rogamos tengan en cuenta también que algunos países no cumplen los mismos estándares de calidad europeos y la categoría indicada, aunque correcta respecto a las categorizaciones del país, puede ser

mas baja de lo esperado. Las intolerancias alimentarias o peticiones especiales deben comunicarse antes de la llegada de los pasajeros a destino. Se pedirá al receptivo aunque no podemos garantizar dietas, menús o trato especial. No se admiten cambios de reservas ya realizadas a programas publicados posteriormente con precio de oferta. NOTAS IMPORTANTES RELATIVAS A LAS FECHAS DE VIAJE: Los Programas en Privado con guías de habla hispana en cualquier destino, pueden tener problemas de disponibilidad para las fechas de temporada alta. Se confirmará cuando recibamos la notificación escrita del receptivo. Si la fecha del viaje coincide con festividades locales, Navidad o Fin de Año, eventos especiales o congresos, puede haber suplementos (por fecha/por cenas obligatorias, etc), así como monumentos que no se puedan visitar. Una vez recibida la reserva, se ajustarán costes y servicios en consecuencia. NOTAS IMPORTANTES RELATIVAS AL VIAJE: Recuerde que deberán llevar en regla su documentación personal (pasaportes, visados, certificados de vacunación, etc.). Caso de ser denegada su entrada en el país por carecer de los requisitos o por defecto en la documentación exigida, o por no ser portador de la misma, yourttoo.com declina toda responsabilidad, siendo por cuenta del viajero cualquier gasto que se origine.

Entre 35 y 28 días antes de la llegada, 25% del importe del viaje
Entre 27 y 18 días antes de la llegada, 30% del importe del viaje
Entre 17 y 7 días antes de la llegada, 50% del importe del viaje
7 días antes de la llegada, 100% del importe del viaje
Reservas entre 30 y 15 días previas al viaje, no tendrán gastos hasta 96 horas después de la confirmación de la reserva, salvo que se indique lo contrario en el programa. En caso de incluir tarifas aéreas, estarán sujetas a posibles cambios en el momento de la emisión. Informaremos si existe suplemento. Una vez emitidos billetes de avión, tren, bus o similar no tienen reembolso. Su coste se sumará a los gastos de cancelación pertinentes. IMPORTANTE: La emisión con antelación de estos servicios puede implicar que el importe del depósito inicial de la reserva sea más alto para evitar que el precio varíe por demora. Se corregirá en el momento en el que recibamos la reserva.

Hoteles

Ripon Grand Hill o similar (4*)

Chandrika o similar (4*)

The Palms o similar (4*)

Mirage o similar (4*)

Oakray Elephant Lake o similar (4*)